

ทะเบียนอาคาร/สิ่งปลูกสร้าง

รายละเอียดที่ดิน

นำส่งขึ้นทะเบียนตามหนังสือที่

แปลงหมายเลขทะเบียนที่ ชก-100

ลงวันที่

ที่ตั้ง

ถนน ศรีจันทร์ ตำบล ในเมือง อำเภอ เมืองขอนแก่น จังหวัด ขอนแก่น

รายละเอียดอาคารหรือสิ่งปลูกสร้าง

หลังลำดับที่ 5

ประเภทสิ่งปลูกสร้าง	กึ่งถาวร						
ลักษณะรูปทรง	อาคารทรงเพิงแหงน 2 ชั้น						
ขนาด กว้าง	6.00	เมตร	ยาว	8.00	เมตร	พื้นที่ใช้สอย	96.00 ตารางเมตร
เนื้อที่ปลูกสร้าง	48.00	ตารางเมตร					
เนื้อที่ปลูกสร้าง	0	ไร่		0	งาน	12.00	ตารางวา
เสา	คสล						
ฝา	ผนังฉาบปูน-บนไม้				จำนวนชั้น	2	ชั้น
พื้น	คสล-บนไม้				จำนวนคูกา	1	คูกา
หลังคา	กระเบื้อง				จำนวนห้อง	0	ห้อง
การได้มา	ซื้อ/สร้างด้วยเงินงบประมาณ				ปี พ.ศ.	2551	
รายละเอียดการได้มา	งบประมาณ						
ราคา ณ วันที่ได้มา	235,200.00	บาท		ปลูกสร้างเสร็จเมื่อ	ปี พ.ศ.	2551	
อายุของอาคารหรือสิ่งปลูกสร้าง	16	ปี			รวมค่าเสื่อมราคา	129,360.00	บาท
อัตราร้อยละของค่าเสื่อม					มูลค่าสิ่งปลูกสร้างปัจจุบัน	105,840.00	บาท
หน่วยงานนำส่ง	กรมอนามัย						

การครอบครองการใช้ประโยชน์อาคารหรือสิ่งปลูกสร้าง

การครอบครอง ลำดับที่ 1

การใช้ประโยชน์ บ้านพัก
 หน่วยงานผู้ใช้ประโยชน์ กรมอนามัย
 รายละเอียดการใช้ประโยชน์ บ้านพักแพทย์
 ขออนุญาตการใช้ประโยชน์
 รายละเอียดขออนุญาตการใช้ประโยชน์

การใช้ประโยชน์อาคารหรือสิ่งปลูกสร้าง

การใช้ประโยชน์ ลำดับที่ 1

การใช้ประโยชน์ บ้านพัก
 หน่วยงานผู้ใช้ประโยชน์ กรมอนามัย
 รายละเอียดการใช้ประโยชน์ บ้านพักแพทย์
 ขออนุญาตการใช้ประโยชน์
 รายละเอียดขออนุญาตการใช้ประโยชน์
 สถานะของสิ่งปลูกสร้าง ปกติ

รายละเอียดบ้านพักที่ขอรื้อถอน จำนวน ๑๙ หลัง

๑. บ้านเลขที่ ๑๙๕/๗๖ จำนวน ๑ หลัง ตามทะเบียนที่ราชพัสดุ หมายเลขทะเบียน ที่ ขก.๑๐๐ ลำดับที่ ๕

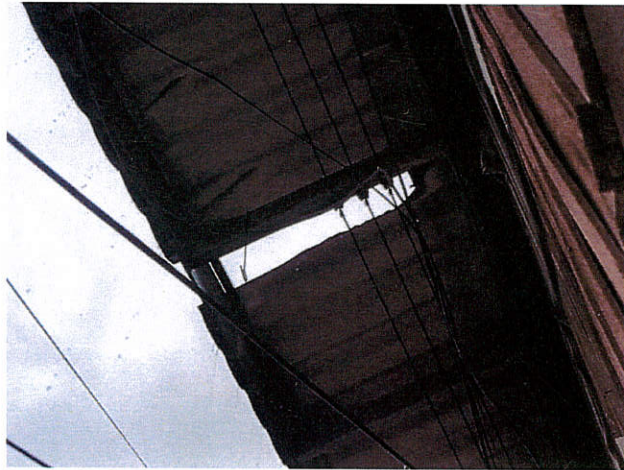

ทะเบียนอาคาร/สิ่งปลูกสร้าง

รายละเอียดที่ดิน

นำส่งขึ้นทะเบียนตามหนังสือที่

แปลงหมายเลขทะเบียนที่ ชก-100

ที่ตั้ง

ลงวันที่

ถนน ศรีจันทร์ ตำบล ในเมือง อำเภอ เมืองขอนแก่น จังหวัด ขอนแก่น

รายละเอียดอาคารหรือสิ่งปลูกสร้าง

หลังลำดับที่ 11

ประเภทสิ่งปลูกสร้าง	ชั่วคราว						
ลักษณะรูปทรง	ห้องแถว ทรงมะนิลา 2 ชั้น						
ขนาด กว้าง	6.00	เมตร	ยาว	32.00	เมตร	พื้นที่ใช้สอย	384.00 ตารางเมตร
เนื้อที่ปลูกสร้าง	192.00		ตารางเมตร				
เนื้อที่ปลูกสร้าง	0		ไร่	0		งาน	48.0 ตารางวา
เสา	ไม้						
ฝา	ไม้					จำนวนชั้น	2 ชั้น
พื้น	ไม้					จำนวนคูหา	1 คูหา
หลังคา	กระเบื้องลอนคู่					จำนวนห้อง	0 ห้อง
การได้มา	ซื้อ/สร้างด้วยเงินงบประมาณ					ปี พ.ศ.	2551
รายละเอียดการได้มา	งบประมาณ						
ราคา ณ วันที่ได้มา	552,960.00		บาท			ปลูกสร้างเสร็จเมื่อ ปี พ.ศ.	2551
อายุของอาคารหรือสิ่งปลูกสร้าง	16		ปี			รวมค่าเสื่อมราคา	398,131.20 บาท
อัตราร้อยละของค่าเสื่อม						มูลค่าสิ่งปลูกสร้างปัจจุบัน	154,828.80 บาท
หน่วยงานนำส่ง	กรมอนามัย						

การครอบครองการใช้ประโยชน์อาคารหรือสิ่งปลูกสร้าง

การครอบครอง ลำดับที่ 1

การใช้ประโยชน์	บ้านพัก
หน่วยงานผู้ใช้ประโยชน์	กรมอนามัย
รายละเอียดการใช้ประโยชน์	ห้องแถวพัก
ข้อจำกัดการใช้ประโยชน์	
รายละเอียดข้อจำกัดการใช้ประโยชน์	

การใช้ประโยชน์อาคารหรือสิ่งปลูกสร้าง

การใช้ประโยชน์ ลำดับที่ 1

การใช้ประโยชน์	บ้านพัก
หน่วยงานผู้ใช้ประโยชน์	กรมอนามัย
รายละเอียดการใช้ประโยชน์	ห้องแถวพัก
ข้อจำกัดการใช้ประโยชน์	
รายละเอียดข้อจำกัดการใช้ประโยชน์	
สถานะของสิ่งปลูกสร้าง	ปกติ

๒. เลขที่ ๑๙๕/๖๖-๖๘ จำนวน ๓ หลัง ตามทะเบียนที่ราชพัสดุ หมายเลขทะเบียน ที่ ขก.๑๐๐ ลำดับที่ ๑๑





195/66-68 = 3 หลัง

2025/08/25 14:31

ทะเบียนอาคาร/สิ่งปลูกสร้าง

รายละเอียดที่ดิน

นำส่งขึ้นทะเบียนตามหนังสือที่

แปลงหมายเลขทะเบียนที่ ขก-100

ที่ตั้ง

ถนน ศรีจันทร์ ตำบล ในเมือง อำเภอ เมืองขอนแก่น จังหวัด ขอนแก่น

รายละเอียดอาคารหรือสิ่งปลูกสร้าง

หลังลำดับที่ 24

ประเภทสิ่งปลูกสร้าง

กึ่งถาวร

ลักษณะรูปทรง

บ้านพัก

ขนาด กว้าง

7.00

เมตร ยาว

8.00

เมตร

พื้นที่ใช้สอย

112.00

ตารางเมตร

เนื้อที่ปลูกสร้าง

56.00

ตารางเมตร

เนื้อที่ปลูกสร้าง

0

ไร่

0

งาน

14.0

ตารางวา

เสา

คสล ต่อไม้

ฝา

ฉาบปูน-บนไม้

จำนวนชั้น

2

ชั้น

พื้น

ลาง คสล บนไม้

จำนวนคูหา

1

คูหา

หลังคา

กระเบื้องลอนคู่

จำนวนห้อง

0

ห้อง

การได้มา

ซื้อ/สร้างด้วยเงินงบประมาณ

ปี พ.ศ.

2551

รายละเอียดการได้มา

งบประมาณ

ราคา ณ วันที่ได้มา

268,800.00

บาท

ปลูกสร้างเสร็จเมื่อ ปี พ.ศ.

2551

อายุของอาคารหรือสิ่งปลูกสร้าง

16

ปี

รวมค่าเสื่อมราคา 147,840.00 บาท

อัตราร้อยละของค่าเสื่อม

มูลค่าสิ่งปลูกสร้างปัจจุบัน 120,960.00 บาท

หน่วยงานนำส่ง

กรมอนามัย

การครอบครองการใช้ประโยชน์อาคารหรือสิ่งปลูกสร้าง

การครอบครอง ลำดับที่ 1

การใช้ประโยชน์

บ้านพัก

หน่วยงานผู้ใช้ประโยชน์

กรมอนามัย

รายละเอียดการใช้ประโยชน์

บ้านพักแพทย์

ข้อจำกัดการใช้ประโยชน์

รายละเอียดข้อจำกัดการใช้ประโยชน์

การใช้ประโยชน์อาคารหรือสิ่งปลูกสร้าง

การใช้ประโยชน์ ลำดับที่ 1

การใช้ประโยชน์

บ้านพัก

หน่วยงานผู้ใช้ประโยชน์

กรมอนามัย

รายละเอียดการใช้ประโยชน์

บ้านพักแพทย์

ข้อจำกัดการใช้ประโยชน์

รายละเอียดข้อจำกัดการใช้ประโยชน์

สถานะของสิ่งปลูกสร้าง

ปกติ

๓. เลขที่ ๑๙๕/๗๒ จำนวน ๑ หลัง ตามทะเบียนที่ราชพัสดุ หมายเลขทะเบียน ที่ ขก. ๑๐๐ ลำดับที่ ๒๔



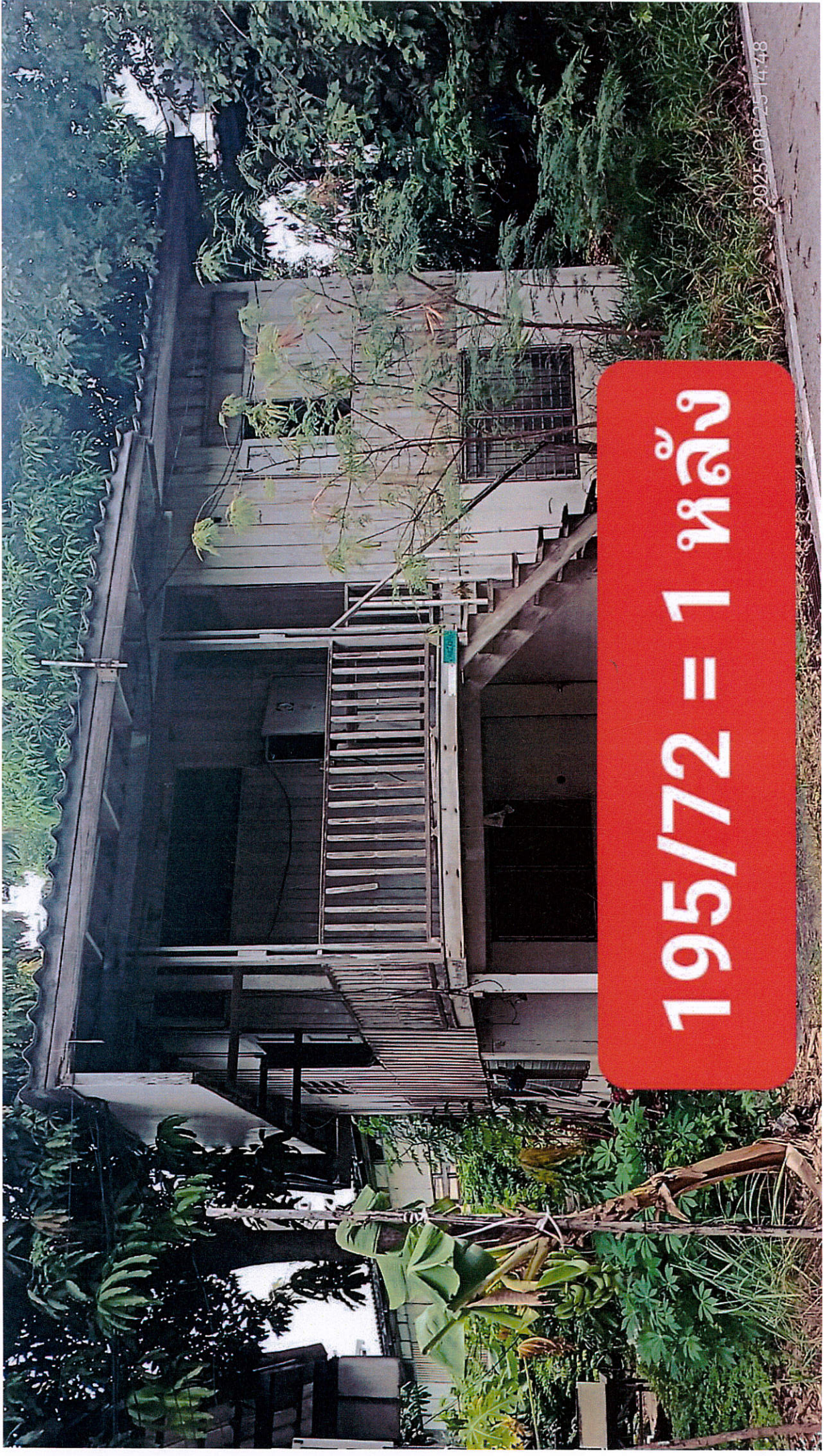

195/72 = 1 หลัง

2025/08/25 14:48

ทะเบียนอาคาร/สิ่งปลูกสร้าง

ทะเบียนที่

รายละเอียดที่ดิน

ลงวันที่

นำส่งขึ้นทะเบียนตามหนังสือที่
แปลงหมายเลขทะเบียนที่

ชก-100

ที่ตั้ง	ถนน	ศรีจันทร์	ตำบล	ในเมือง	อำเภอ	เมืองขอนแก่น	จังหวัด	ขอนแก่น
รายละเอียดอาคารหรือสิ่งปลูกสร้าง								
หลังลำดับที่ 25								
ประเภทสิ่งปลูกสร้าง			กิ่งถาวร					
ลักษณะรูปทรง			บ้านพัก					
ขนาด กว้าง			7.00	เมตร ยาว	8.00	เมตร	พื้นที่ใช้สอย	112.00 ตารางเมตร
เนื้อที่ปลูกสร้าง			56.00	ตารางเมตร				
เนื้อที่ปลูกสร้าง			0	ไร่	0	งาน		14.0 ตารางวา
เสา			คสลต่อไม้				จำนวนชั้น	2 ชั้น
ฝา			คอนกรีต บนไม้				จำนวนคูหา	1 คูหา
พื้น			ล่าง คสล บนไม้				จำนวนห้อง	0 ห้อง
หลังคา			กระเบื้อง				ปี พ.ศ.	2551
การได้มา			ซื้อ/สร้างด้วยเงินงบประมาณ					
รายละเอียดการได้มา			งบประมาณ					
ราคา ณ วันที่ได้มา			268,800.00	บาท			ปลูกสร้างเสร็จเมื่อ ปี พ.ศ.	2551
อายุของอาคารหรือสิ่งปลูกสร้าง			16	ปี			รวมค่าเสื่อมราคา	147,840.00 บาท
อัตราร้อยละของค่าเสื่อม							มูลค่าสิ่งปลูกสร้างปัจจุบัน	120,960.00 บาท

หน่วยงานนำส่ง กรมอนามัย

การครอบครองการใช้ประโยชน์อาคารหรือสิ่งปลูกสร้าง
การครอบครอง ลำดับที่ 1
การใช้ประโยชน์ บ้านพัก
หน่วยงานผู้ใช้ประโยชน์ กรมอนามัย
รายละเอียดการใช้ประโยชน์ บ้านพักแพทย์
ข้อจำกัดการใช้ประโยชน์
รายละเอียดข้อจำกัดการใช้ประโยชน์

การใช้ประโยชน์อาคารหรือสิ่งปลูกสร้าง

การใช้ประโยชน์ ลำดับที่ 1
การใช้ประโยชน์ บ้านพัก
หน่วยงานผู้ใช้ประโยชน์ กรมอนามัย
รายละเอียดการใช้ประโยชน์ บ้านพักแพทย์
ข้อจำกัดการใช้ประโยชน์
รายละเอียดข้อจำกัดการใช้ประโยชน์
สถานะของสิ่งปลูกสร้าง ปกติ

๔. เลขที่ ๑๙๕/ ๗๓ จำนวน ๑ หลัง ตามทะเบียนที่ราชพัสดุ หมายเลขทะเบียน ที่ ขก.๑๐๐ ลำดับที่ ๒๕



ทะเบียนอาคาร/สิ่งปลูกสร้าง

รายละเอียดที่ดิน

นำส่งขึ้นทะเบียนตามหนังสือที่

แปลงหมายเลขทะเบียนที่ ชก-100

ที่ตั้ง

ลงวันที่

ถนน	ศรีจันทร์	ตำบล	ในเมือง	อำเภอ	เมืองขอนแก่น	จังหวัด	ขอนแก่น
รายละเอียดอาคารหรือสิ่งปลูกสร้าง							
หลังลำดับที่ 26							
ประเภทสิ่งปลูกสร้าง		กิ่งถาวร					
ลักษณะรูปทรง		บ้านพัก					
ขนาด กว้าง		7.00	เมตร ยาว	8.00	เมตร	พื้นที่ใช้สอย	112.00 ตารางเมตร
เนื้อที่ปลูกสร้าง		56.00	ตารางเมตร				
เนื้อที่ปลูกสร้าง		0	ไร่	0	งาน		
เสา		คสล	ต่อไม้			14.0	ตารางวา
ฝา		คอนกรีต-บนไม้					
พื้น		ล่าง คสล บนไม้				จำนวนชั้น	2 ชั้น
หลังคา		กระเบื้อง				จำนวนคูหา	1 คูหา
การได้มา		ซื้อ/สร้างด้วยเงินงบประมาณ				จำนวนห้อง	0 ห้อง
รายละเอียดการได้มา		งบประมาณ				ปี พ.ศ.	2551
ราคา ณ วันที่ได้มา		268,800.00	บาท				
อายุของอาคารหรือสิ่งปลูกสร้าง		16	ปี			ปลูกสร้างเสร็จเมื่อ ปี พ.ศ.	2551
อัตราร้อยละของค่าเสื่อม						รวมค่าเสื่อมราคา	147,840.00 บาท
หน่วยงานนำส่ง		กรมอนามัย				มูลค่าสิ่งปลูกสร้างปัจจุบัน	120,960.00 บาท

การครอบครองการใช้ประโยชน์อาคารหรือสิ่งปลูกสร้าง

การครอบครอง ลำดับที่ 1

การใช้ประโยชน์	บ้านพัก
หน่วยงานผู้ใช้ประโยชน์	กรมอนามัย
รายละเอียดการใช้ประโยชน์	บ้านพักแพทย์
ข้อจำกัดการใช้ประโยชน์	
รายละเอียดข้อจำกัดการใช้ประโยชน์	

การใช้ประโยชน์อาคารหรือสิ่งปลูกสร้าง

การใช้ประโยชน์ ลำดับที่ 1

การใช้ประโยชน์	บ้านพัก
หน่วยงานผู้ใช้ประโยชน์	กรมอนามัย
รายละเอียดการใช้ประโยชน์	บ้านพักแพทย์
ข้อจำกัดการใช้ประโยชน์	
รายละเอียดข้อจำกัดการใช้ประโยชน์	
สถานะของสิ่งปลูกสร้าง	ปกติ

๕. เลขที่ ๑๙๕/ ๗๔ จำนวน ๑ หลัง ตามทะเบียนที่ราชพัสดุ หมายเลขทะเบียน ที่ ขก.๑๐๐ ลำดับที่ ๒๖



ทะเบียนอาคาร/สิ่งปลูกสร้าง

รายละเอียดที่ดิน

นำส่งขึ้นทะเบียนตามหนังสือที่

แปลงหมายเลขทะเบียนที่ ชก-100

ลงวันที่

ที่ตั้ง

ถนน ศรีจันทร์ ตำบล ในเมือง อำเภอ เมืองขอนแก่น จังหวัด ขอนแก่น

รายละเอียดอาคารหรือสิ่งปลูกสร้าง

หลังลำดับที่ 27

ประเภทสิ่งปลูกสร้าง

กึ่งถาวร,

ลักษณะรูปทรง

บ้านพัก

ขนาด กว้าง

7.00

เมตร ยาว

8.00

เมตร

พื้นที่ใช้สอย

112.00

ตารางเมตร

เนื้อที่ปลูกสร้าง

56.00

ตารางเมตร

เนื้อที่ปลูกสร้าง

0

ไร่

0

งาน

14.0

ตารางวา

เสา

คสล ต่อไม้

ฝา

คอนกรีตบนไม้

จำนวนชั้น

2

ชั้น

พื้น

ลาง คสลบนไม้

จำนวนคูหา

1

คูหา

หลังคา

กระเบื้อง

จำนวนห้อง

0

ห้อง

การได้มา

ซื้อ/สร้างด้วยเงินงบประมาณ

ปี พ.ศ.

2551

รายละเอียดการได้มา

งบประมาณ

ราคา ณ วันที่ได้มา

268,800.00

บาท

ปลูกสร้างเสร็จเมื่อ ปี พ.ศ.

2551

อายุของอาคารหรือสิ่งปลูกสร้าง

16

ปี

รวมค่าเสื่อมราคา 147,840.00 บาท

อัตราร้อยละของค่าเสื่อม

มูลค่าสิ่งปลูกสร้างปัจจุบัน 120,960.00 บาท

หน่วยงานนำส่ง

กรมอนามัย

การครอบครองการใช้ประโยชน์อาคารหรือสิ่งปลูกสร้าง

การครอบครอง ลำดับที่ 1

การใช้ประโยชน์

บ้านพัก

หน่วยงานผู้ใช้ประโยชน์

กรมอนามัย

รายละเอียดการใช้ประโยชน์

บ้านพักแพทย์

ข้อจำกัดการใช้ประโยชน์

รายละเอียดข้อจำกัดการใช้ประโยชน์

การใช้ประโยชน์อาคารหรือสิ่งปลูกสร้าง

การใช้ประโยชน์ ลำดับที่ 1

การใช้ประโยชน์

บ้านพัก

หน่วยงานผู้ใช้ประโยชน์

กรมอนามัย

รายละเอียดการใช้ประโยชน์

บ้านพักแพทย์

ข้อจำกัดการใช้ประโยชน์

รายละเอียดข้อจำกัดการใช้ประโยชน์

สถานะของสิ่งปลูกสร้าง

ปกติ

๖. เลขที่ ๑๙๕/๗๕ จำนวน ๑ หลัง ตามทะเบียนที่ราชพัสดุ หมายเลขทะเบียน ที่ ขก.๑๐๐ ลำดับที่ ๒๗



ทะเบียนอาคาร/สิ่งปลูกสร้าง

รายละเอียดที่ดิน

นำส่งขึ้นทะเบียนตามหนังสือที่

แปลงหมายเลขทะเบียนที่ **ชก-100**

ลงวันที่

ที่ตั้ง

ถนน **ศรีจันทร์** ตำบล **ในเมือง** อำเภอ **เมืองขอนแก่น** จังหวัด **ขอนแก่น**

รายละเอียดอาคารหรือสิ่งปลูกสร้าง

หลังลำดับที่ **41**

ประเภทสิ่งปลูกสร้าง	กึ่งถาวร,						
ลักษณะรูปทรง	อาคารทรงมะนิลา 2 ชั้น,						
ขนาด กว้าง	6.00	เมตร ยาว	26.00	เมตร	พื้นที่ใช้สอย	312.00	ตารางเมตร
เนื้อที่ปลูกสร้าง	156.00	ตารางเมตร					
เนื้อที่ปลูกสร้าง	0	ไร่	0	งาน		39.0	ตารางวา
เสา	คสล ต่อไม้						
ฝา	คอนกรีตบนไม้				จำนวนชั้น	2	ชั้น
พื้น	คสลบนไม้				จำนวนคูหา	1	คูหา
หลังคา	กระเบื้อง				จำนวนห้อง	0	ห้อง
การได้มา	ซื้อ/สร้างด้วยเงินงบประมาณ				ปี พ.ศ.	2551	
รายละเอียดการได้มา	งบประมาณ						
ราคา ณ วันที่ได้มา	563,200.00	บาท		ปลูกสร้างเสร็จเมื่อ	ปี พ.ศ.	2551	
อายุของอาคารหรือสิ่งปลูกสร้าง	16	ปี		รวมค่าเสื่อมราคา		309,760.00	บาท
อัตราร้อยละของค่าเสื่อม				มูลค่าสิ่งปลูกสร้างปัจจุบัน		253,440.00	บาท

หน่วยงานนำส่ง กรมอนามัย

การครอบครองการใช้ประโยชน์อาคารหรือสิ่งปลูกสร้าง

การครอบครอง ลำดับที่ **1**

การใช้ประโยชน์ เรือนแถวพักอาศัย
 หน่วยงานผู้ใช้ประโยชน์ กรมอนามัย
 รายละเอียดการใช้ประโยชน์ ที่พักพยาบาล
 ข้อจำกัดการใช้ประโยชน์
 รายละเอียดข้อจำกัดการใช้ประโยชน์

การใช้ประโยชน์อาคารหรือสิ่งปลูกสร้าง

การใช้ประโยชน์ ลำดับที่ **1**

การใช้ประโยชน์ เรือนแถวพักอาศัย
 หน่วยงานผู้ใช้ประโยชน์ กรมอนามัย
 รายละเอียดการใช้ประโยชน์ ที่พักพยาบาล
 ข้อจำกัดการใช้ประโยชน์
 รายละเอียดข้อจำกัดการใช้ประโยชน์
 สถานะของสิ่งปลูกสร้าง ปกติ

๗. เลขที่ ๑๙๕/๔๔-๔๗ จำนวน ๔ หลัง ตามทะเบียนที่ราชพัสดุ หมายเลขทะเบียน ที่ ชก. ๑๐๐ ลำดับที่ ๔๑





195/44-47 = 4 หลัง

2025/08/25/14:38

ทะเบียนอาคาร/สิ่งปลูกสร้าง

รายละเอียดที่ดิน

นำส่งขึ้นทะเบียนตามหนังสือที่

แปลงหมายเลขทะเบียนที่ ชก-100

ลงวันที่

ที่ตั้ง

ถนน ศรีจันทร์ ตำบล ในเมือง อำเภอ เมืองขอนแก่น จังหวัด ขอนแก่น

รายละเอียดอาคารหรือสิ่งปลูกสร้าง

หลังลำดับที่ 42

ประเภทสิ่งปลูกสร้าง	กึ่งถาวร						
ลักษณะรูปทรง	อาคารทรงมะนิลา 2 ชั้น						
ขนาด กว้าง	6.00 เมตร ยาว	26.00	เมตร	พื้นที่ใช้สอย	312.00	ตารางเมตร	
เนื้อที่ปลูกสร้าง	156.00 ตารางเมตร						
เนื้อที่ปลูกสร้าง	0 ไร่	0		งาน	39.0	ตารางวา	
เสา	คสล ต่อไม้						
ฝา	คอนกรีตบนไม้			จำนวนชั้น	2	ชั้น	
พื้น	ล้าง คสลบนไม้			จำนวนคูหา	1	คูหา	
หลังคา	กระเบื้อง			จำนวนห้อง	0	ห้อง	
การได้มา	ซื้อ/สร้างด้วยเงินงบประมาณ			ปี พ.ศ.	2551		
รายละเอียดการได้มา	งบประมาณ						
ราคา ณ วันที่ได้มา	563,200.00 บาท			ปลูกสร้างเสร็จเมื่อ ปี พ.ศ.	2551		
อายุของอาคารหรือสิ่งปลูกสร้าง	16 ปี			รวมค่าเสื่อมราคา	309,760.00 บาท		
อัตราร้อยละของค่าเสื่อม				มูลค่าสิ่งปลูกสร้างปัจจุบัน	253,440.00 บาท		

หน่วยงานนำส่ง กรมอนามัย

การครอบครองการใช้ประโยชน์อาคารหรือสิ่งปลูกสร้าง

การครอบครอง ลำดับที่ 1

การใช้ประโยชน์ เรือนแถวพักอาศัย
 หน่วยงานผู้ใช้ประโยชน์ กรมอนามัย
 รายละเอียดการใช้ประโยชน์ ที่พักพยาบาล
 ข้อจำกัดการใช้ประโยชน์
 รายละเอียดข้อจำกัดการใช้ประโยชน์

การใช้ประโยชน์อาคารหรือสิ่งปลูกสร้าง

การใช้ประโยชน์ ลำดับที่ 1

การใช้ประโยชน์ เรือนแถวพักอาศัย
 หน่วยงานผู้ใช้ประโยชน์ กรมอนามัย
 รายละเอียดการใช้ประโยชน์ ที่พักพยาบาล
 ข้อจำกัดการใช้ประโยชน์
 รายละเอียดข้อจำกัดการใช้ประโยชน์
 สถานะของสิ่งปลูกสร้าง ปกติ

๘. เลขที่ ๑๙๕/๔๘-๕๑ จำนวน ๔ หลัง ตามทะเบียนที่ราชพัสดุ หมายเลขทะเบียน ที่ ชก. ๑๐๐ ลำดับที่ ๔๒



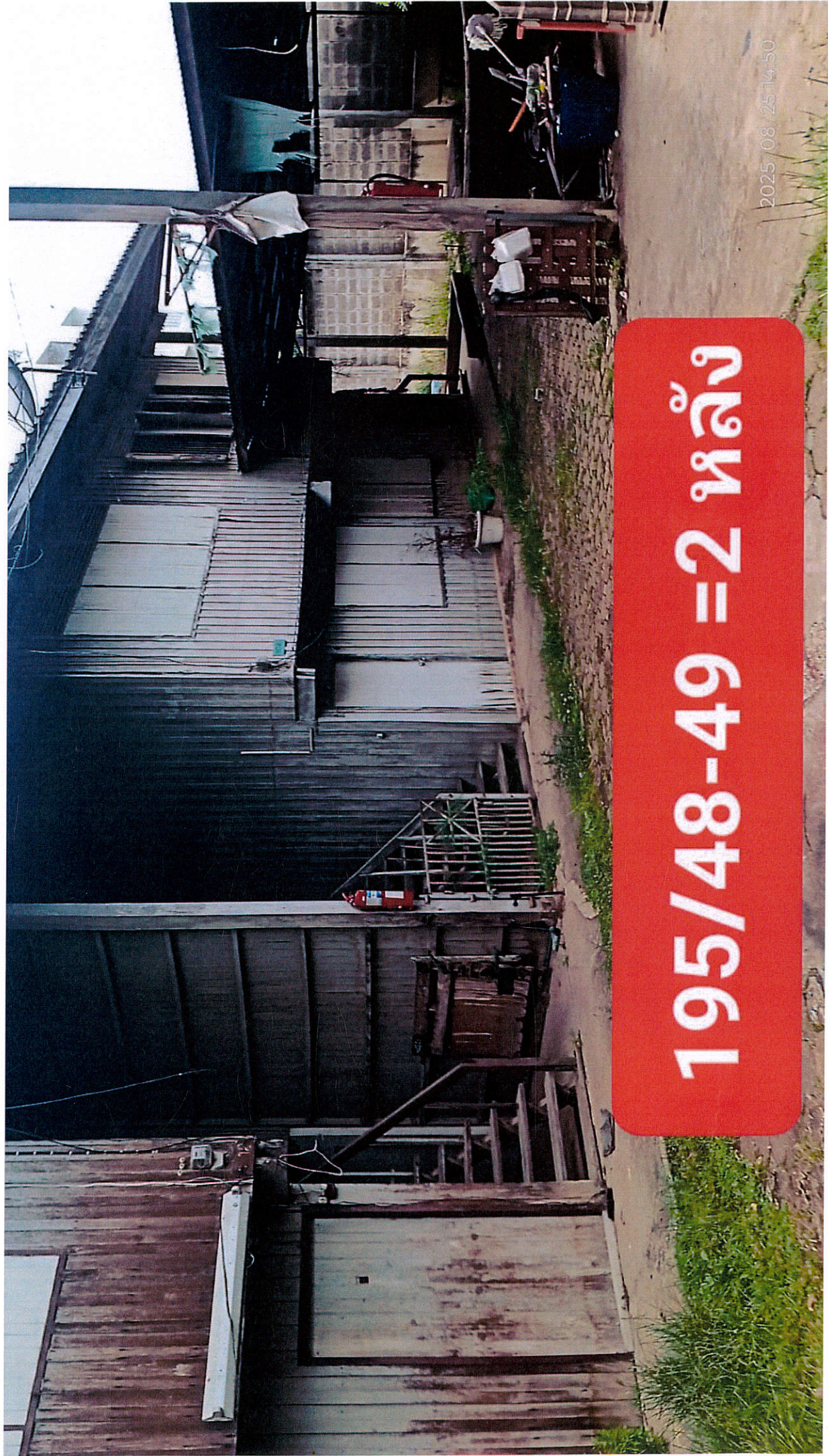

195/48-49 = 2 หลัง

2025/08/25 14:50



195/50-51 = 2 หลัง

2025-08-25 14:51

ทะเบียนอาคาร/สิ่งปลูกสร้าง

รายละเอียดที่ดิน

นำส่งขึ้นทะเบียนตามหนังสือที่

แปลงหมายเลขทะเบียนที่ ชก-100

ลงวันที่

ที่ตั้ง

ถนน

ศรีจันทร์

ตำบล

ในเมือง

อำเภอ

เมืองขอนแก่น

จังหวัด

ขอนแก่น

รายละเอียดอาคารหรือสิ่งปลูกสร้าง

หลังลำดับที่ 50

ประเภทสิ่งปลูกสร้าง

กึ่งถาวร

ลักษณะรูปทรง

อาคารทรงมะนิลา 2 ชั้น

ขนาด กว้าง

6.00

เมตร ยาว

30.00

เมตร

พื้นที่ใช้สอย

360.00

ตารางเมตร

เนื้อที่ปลูกสร้าง

180.00

ตารางเมตร

เนื้อที่ปลูกสร้าง

0

ไร่

0

งาน

45.0

ตารางวา

เสา

ไม้

ฝา

ไม้

จำนวนชั้น

2

ชั้น

พื้น

ล่าง คสลบนไม้

จำนวนคูกา

1

คูกา

หลังคา

กระเบื้อง

จำนวนห้อง

0

ห้อง

การได้มา

ซื้อ/สร้างด้วยเงินงบประมาณ

ปี พ.ศ.

2551

รายละเอียดการได้มา

งบประมาณ

ราคา ณ วันที่ได้มา

633,600.00

บาท

ปลูกสร้างเสร็จเมื่อ ปี พ.ศ.

2551

อายุของอาคารหรือสิ่งปลูกสร้าง

16

ปี

รวมค่าเสื่อมราคา 348,480.00 บาท

อัตราร้อยละของค่าเสื่อม

มูลค่าสิ่งปลูกสร้างปัจจุบัน 285,120.00 บาท

หน่วยงานนำส่ง

กรมอนามัย

การครอบครองการใช้ประโยชน์อาคารหรือสิ่งปลูกสร้าง

การครอบครอง ลำดับที่ 1

การใช้ประโยชน์

บ้านพัก

หน่วยงานผู้ใช้ประโยชน์

กรมอนามัย

รายละเอียดการใช้ประโยชน์

บ้านพักเจ้าหน้าที่

ข้อจำกัดการใช้ประโยชน์

รายละเอียดข้อจำกัดการใช้ประโยชน์

การใช้ประโยชน์อาคารหรือสิ่งปลูกสร้าง

การใช้ประโยชน์ ลำดับที่ 1

การใช้ประโยชน์

บ้านพัก

หน่วยงานผู้ใช้ประโยชน์

กรมอนามัย

รายละเอียดการใช้ประโยชน์

บ้านพักเจ้าหน้าที่

ข้อจำกัดการใช้ประโยชน์

รายละเอียดข้อจำกัดการใช้ประโยชน์

สถานะของสิ่งปลูกสร้าง

ปกติ

๘. เลขที่ ๑๙๕/๖๙-๗๑ จำนวน ๓ หลัง ตามทะเบียนที่ราชพัสดุ หมายเลขทะเบียน ที่ ขก.๑๐๐ ลำดับที่ ๕๐

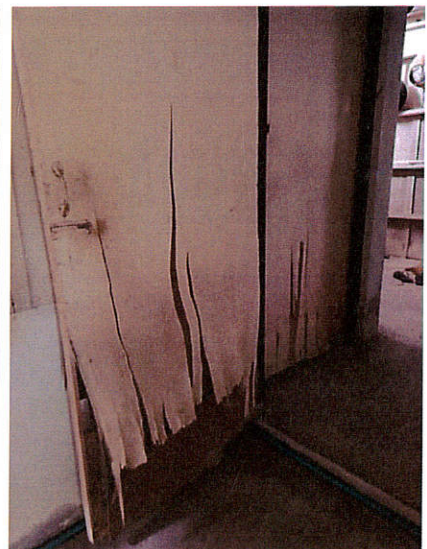
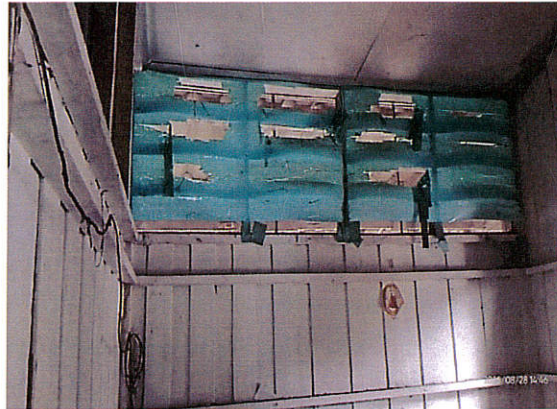

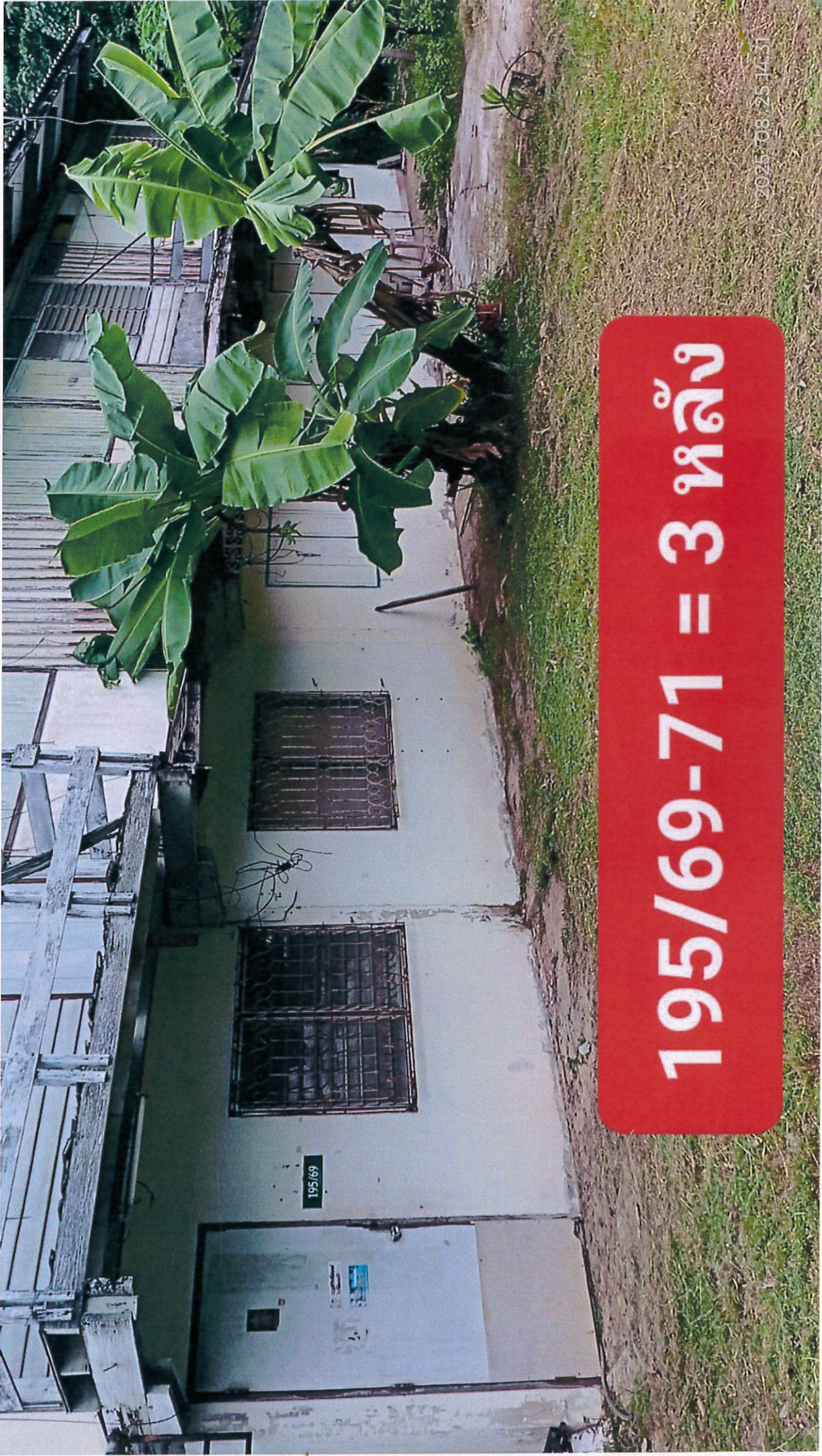

195/69-71 = 3 หลัง

2025/08/25 14:31